

http://wiki.proxway-ble.ru/ProxWay_IP:%D0%9D%D0%B0%D1%81%D1%82%D1%80%D0%BE%D0%B9%D0%BA%D0%B8_%D1%80%D0%B0%D0%B1%D0%BE%D1%82%D1%8B_%D1%81%D0%B8%D1%81%D1%82%D0%B5%D0%BC%D1%8B/%D0%9E%D0%BA%D0%BD%D0%BE_%D1%81%D0%BE%D0%B1%D1%8B%D1%82%D0%B8%D0%B9

ProxWay IP:Настройки работы системы/Окно событий

В процессе эксплуатации системы происходят определенные события: вход и выход сотрудника, открытие и закрытие двери и пр. Все эти события регистрируются в журналах контроллеров. Если компьютер подключен к контроллерам, то все эти события в течение секунды появляются на экране компьютера в окне событий. При изменении параметров окна событий, или при запуске "ProxWay IP Клиент" отображается индикатор прогресса заполнения окна. Окно событий имеет такой вид:

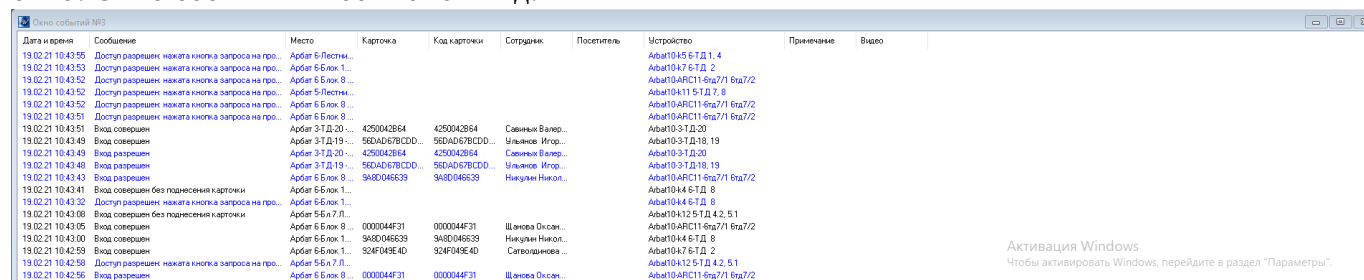

Дата и время	Сообщение	Место	Карточка	Код карточки	Сотрудник	Посетитель	Устройство	Примечание	Видео
19.02.21 10:43:55	Доступ разрешен: нажата кнопка запроса на про...	Арбат 6 Пестич...					Абыл1045 6 Т Д 1, 4		
19.02.21 10:43:53	Доступ разрешен: нажата кнопка запроса на про...	Арбат 6 Блок 1...					Абыл1047 6 Т Д 2		
19.02.21 10:43:52	Доступ разрешен: нажата кнопка запроса на про...	Арбат 6 Блок 1...					Абыл1048С11-6та7/1 6та7/2		
19.02.21 10:43:52	Доступ разрешен: нажата кнопка запроса на про...	Арбат 6 Пестич...					Абыл10411 5 Т Д 7, 8		
19.02.21 10:43:52	Доступ разрешен: нажата кнопка запроса на про...	Арбат 6 Блок 8 ...					Абыл1048С11-6та7/1 6та7/2		
19.02.21 10:43:51	Доступ разрешен: нажата кнопка запроса на про...	Арбат 6 Блок 8 ...					Абыл1048С11-6та7/1 6та7/2		
19.02.21 10:43:51	Выход совершён:	Арбат 3 Т Д 20 ...	4250042864	4250042864	Савельев Валер...		Абыл1037 Д 20		
19.02.21 10:43:49	Выход совершён:	Арбат 3 Т Д 19 ...	560AD678CDD...	560AD678CDD...	Ульянов Игор...		Абыл1031 Д 19, 19		
19.02.21 10:43:49	Выход совершён:	Арбат 3 Т Д 20 ...	4250042864	4250042864	Савельев Валер...		Абыл1031 Д 20		
19.02.21 10:43:48	Выход разрешён:	Арбат 3 Т Д 19 ...	560AD678CDD...	560AD678CDD...	Ульянов Игор...		Абыл1031 Д 19, 19		
19.02.21 10:43:43	Выход разрешён:	Арбат 6 Блок 8 ...	548D046639	548D046639	Нижалин Никол...		Абыл1048С11-6та7/1 6та7/2		
19.02.21 10:43:41	Выход совершён без поднесения карточки	Арбат 6 Блок 1...					Абыл1044 6 Т Д 8		
19.02.21 10:43:32	Доступ разрешен: нажата кнопка запроса на про...	Арбат 6 Блок 1...					Абыл1044 6 Т Д 8		
19.02.21 10:43:08	Выход совершён без поднесения карточки	Арбат 6 Блок 7 Л...					Абыл10412 5 Т Д 4, 2, 5, 1		
19.02.21 10:43:05	Выход совершён:	Арбат 6 Блок 8 ...	0000044F31	0000044F31	Шенюва Диксон...		Абыл1048С11-6та7/1 6та7/2		
19.02.21 10:43:00	Выход совершён:	Арбат 6 Блок 1...	948D046639	948D046639	Нижалин Никол...		Абыл1044 6 Т Д 8		
19.02.21 10:42:59	Выход совершён:	Арбат 6 Блок 1...	924F046E4D	924F046E4D	Савельева Евге...		Абыл1047 6 Т Д 2		
19.02.21 10:42:58	Доступ разрешен: нажата кнопка запроса на про...	Арбат 6 Блок 7 Л...					Абыл10412 5 Т Д 4, 2, 5, 1		
19.02.21 10:42:56	Выход разрешён:	Арбат 6 Блок 8 ...	0000044F31	0000044F31	Шенюва Диксон...		Абыл1048С11-6та7/1 6та7/2		

Это окно состоит из таблицы событий, которая может содержать содержит такие данные:

- дату и время события;
- зарегистрировавший событие контроллер;
- текст сообщения о событии;
- код или название карточки, вызвавшей событие;
- Ф.И.О. владельца карточки;
- точка прохода, на которой произошло событие;
- другие параметры карточки или ее владельца.

Если дважды щелкнуть левой кнопкой мыши на ячейке, содержащей ссылку на карточку, сотрудника, точку прохода или контроллер, то эта карточка или другой объект будет выделен на панели объектов, а справа от панели будут отображены его параметры.

События добавляются в начало таблицы. Таким образом, более свежие события стоят выше остальных. Количество событий в окне ограничено. Оператор имеет возможность его регулировать.

Можно открыть несколько окон событий. Для этого выберите пункт главного меню "Окно", подпункт "Новое окно событий".

Для того чтобы изменить параметры окна, нажмите на списке событий правую кнопку мыши. Появится контекстное меню:

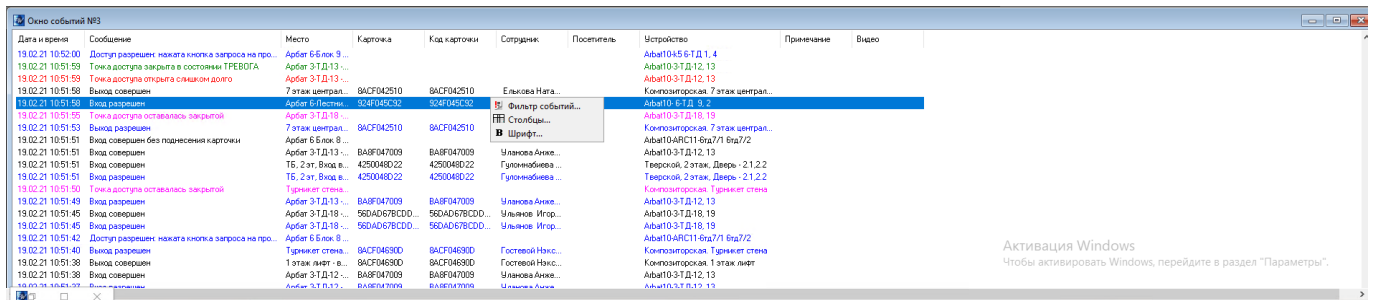

Контекстное меню окна событий состоит из трех пунктов:

Фильтр событий – вызов окна редактирования фильтра событий. С каждым окном связан отдельный фильтр событий – служебный объект, отсеивающий ненужные события. Например, на предприятии имеются две проходные. Вы можете создать два окна событий, в первое из которых будут попадать события с первой проходной, а во второе – со второй проходной (см. ниже "Фильтр событий").

Таблица – вызов окна параметров таблицы.

В окне параметров таблицы можно добавить или убрать столбцы и включить текстовую фильтрацию строк (см. ниже "Параметры таблицы").

Добавлена возможность отображения описания правил доступа вместо названия группы доступа в поле "Сотрудник.Группа доступа".

Для отображения описания правил доступа вместо названия группы доступа необходимо прописать в реестре ненулевое значение "AccessDescriptionEnabled":

[HKEY_LOCAL_MACHINE\SOFTWARE\ELICS\ProxWayIP\2.00]

"AccessDescriptionEnabled"=dword:00000001

Шрифт – вызов стандартного окна настроек для смены размера шрифта в окне событий.

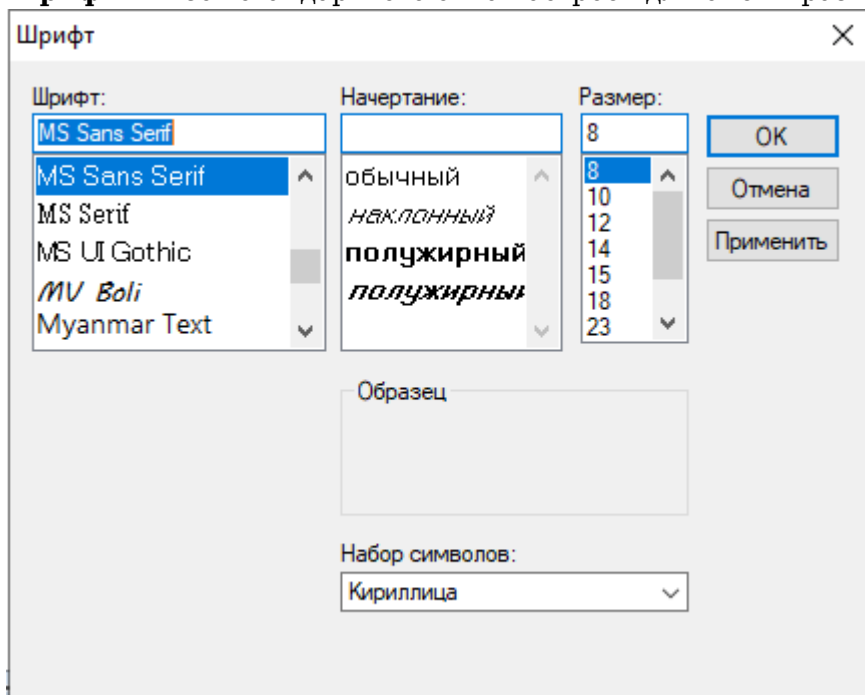

Фильтр событий

Вызов окна редактирования фильтра событий осуществляется из контекстного меню окна событий (см. выше). Окно редактирования фильтра событий имеет следующий вид:

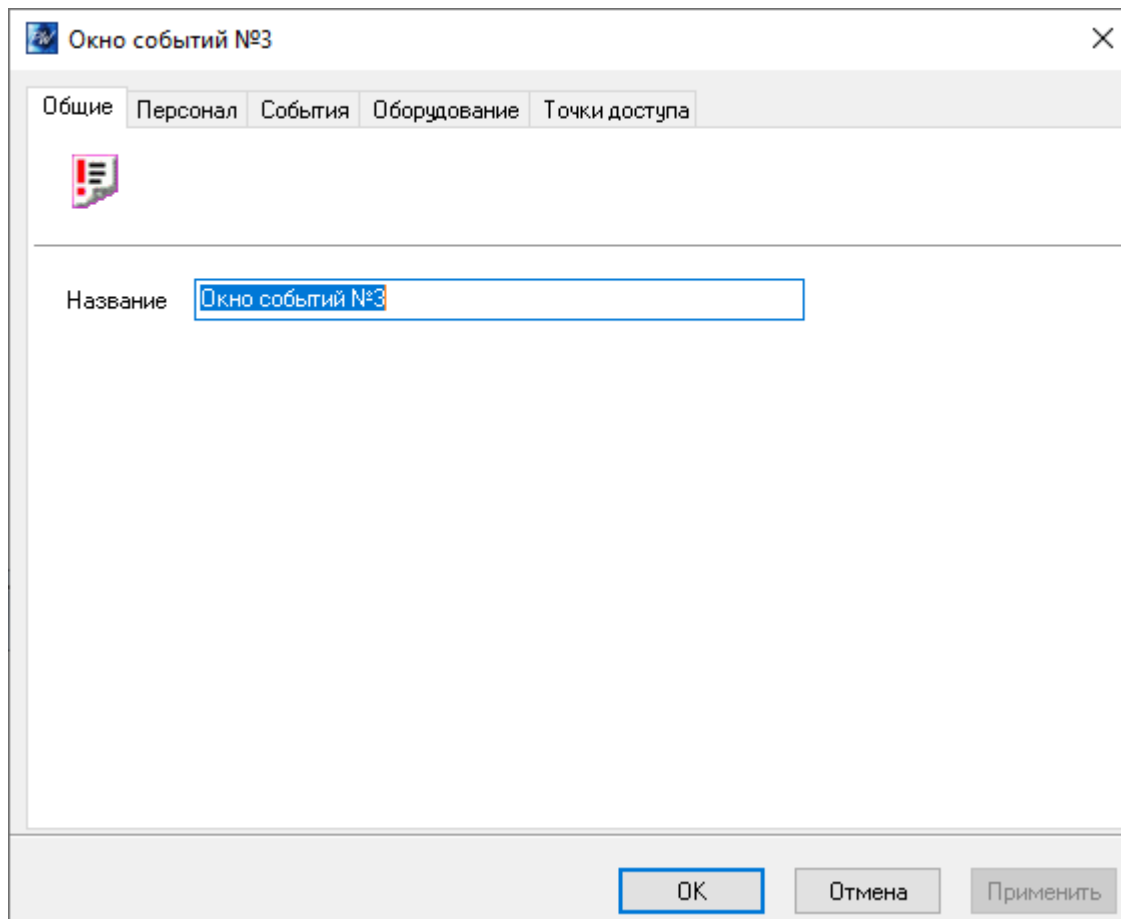

В окне имеются пять закладок: "Общие", "Персонал", "События", "Оборудование" и "Двери". На закладке "Общие" можно изменить название фильтра событий. Это же название отображается в верхней части окна событий.

Щелкните левой кнопкой мыши на закладке "Персонал":

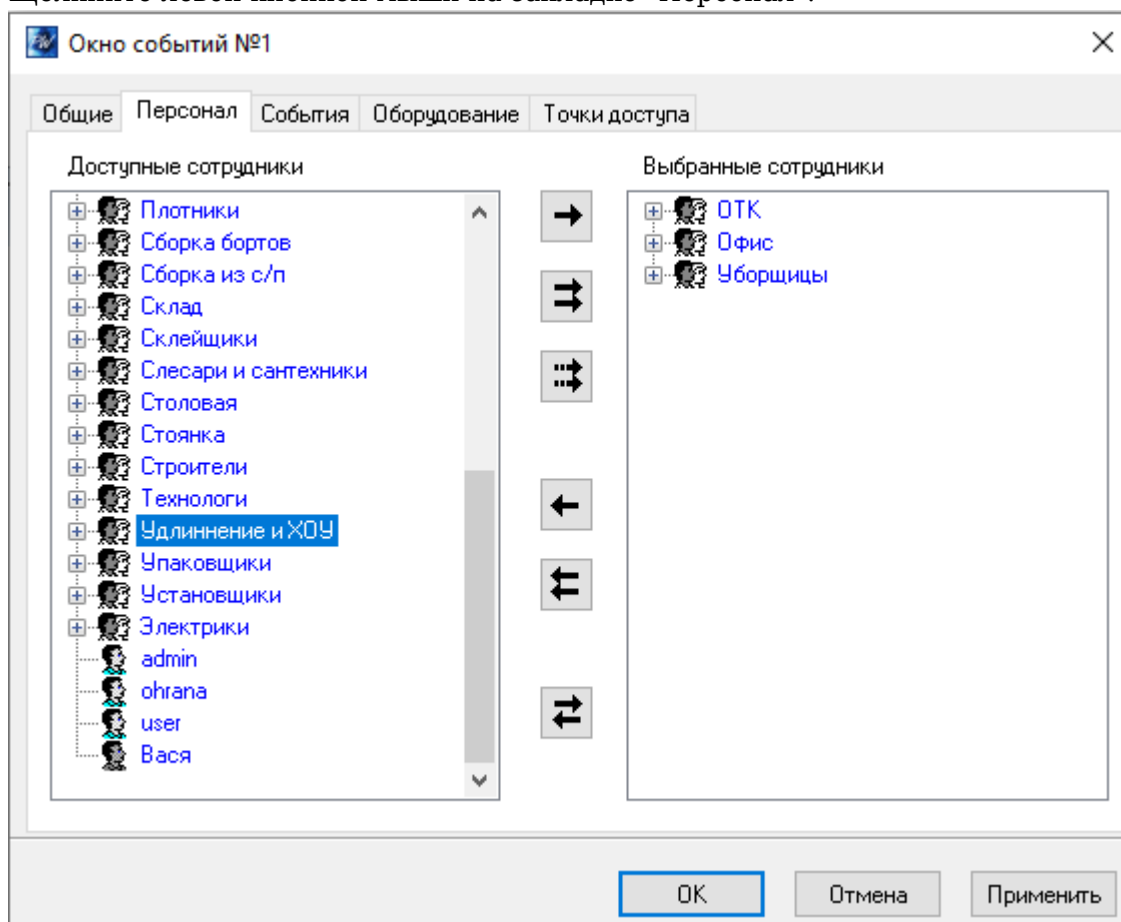

На этой странице слева и справа расположены деревья (иерархические списки) персонала. В левом дереве отображаются сотрудники и посетители, события о которых не войдут в отчет, в правом – наоборот, сотрудники и посетители, по которым будет сформирован отчет. Для того чтобы сотрудник или посетитель попал в отчет, необходимо его переместить в правое дерево, чтобы не попал – назад, в левое дерево.

Для выбора и отказа от выбора сотрудников предназначены кнопки между этими деревьями:

Кнопка

Действие



Выбрать сотрудника, выделенного в левом дереве. Нажатие этой кнопки приведет к тому, что указанный сотрудник исчезнет из левого дерева и появится в правом. Например, Вы хотите знать, какие комнаты посещал Иванов И.И. Отыщите его в левом дереве, щелкните на нем левой кнопкой мыши и нажмите кнопку "->".



Выбрать всех сотрудников.



Выбрать сотрудников по дополнительным полям. Возможно выбрать сотрудников по назначенным дополнительным полям, а также по направлению прохода, по расписанию, по дате начала расписания, по периоду расписания, по назначенным параметрам рабочего времени.



Отказаться от выбора сотрудника, выделенного в правом дереве. Нажатие этой кнопки приведет к тому, что указанный сотрудник исчезнет из правого дерева и появится в левом дереве.



Отказаться от выбора всех сотрудников. После нажатия этой кнопки правое дерево будет пустым – ни один сотрудник не выбран.



Инверсия выбора. Выбрать сотрудников, ранее не выбранных, и наоборот, ранее выбранные сотрудники будут освобождены от попадания в отчет.

Активизируйте закладку "События".

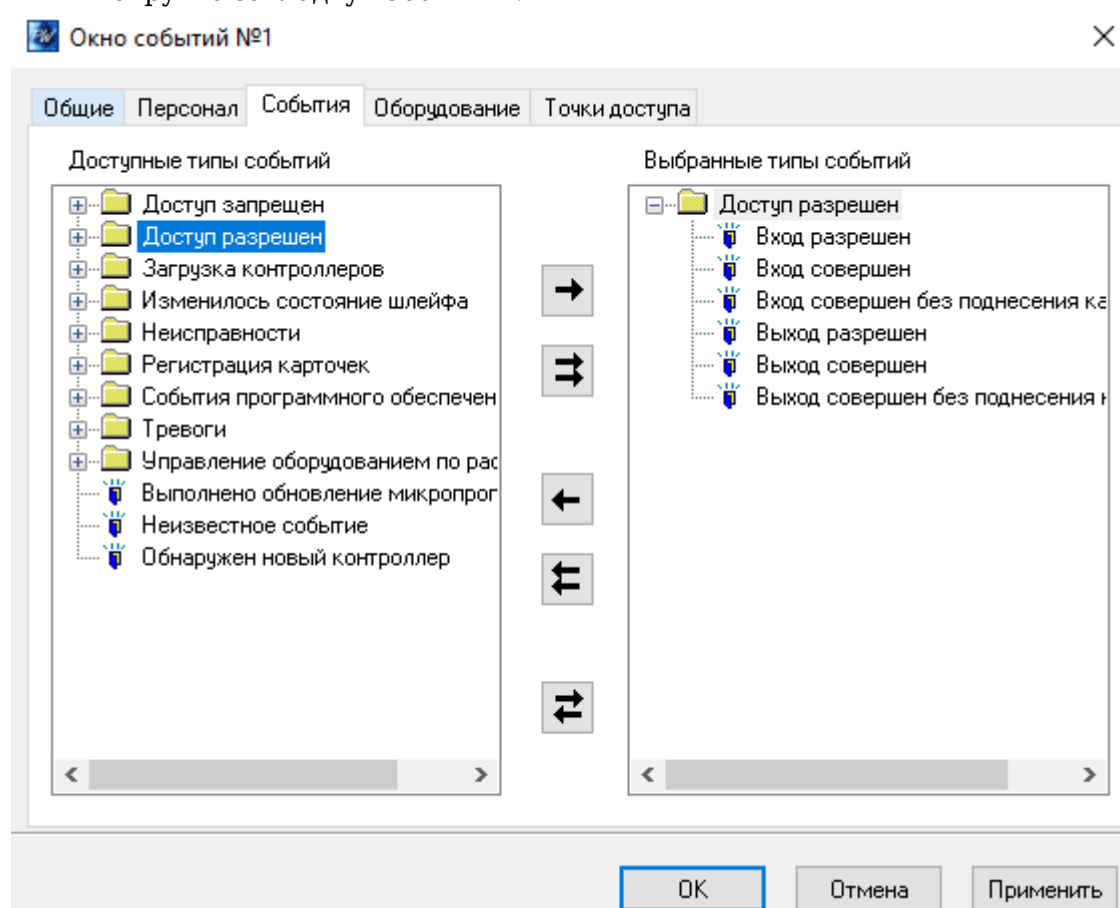

Выбор событий осуществляется аналогично выбору персонала (см. выше).

Активизируйте закладку "Оборудование".

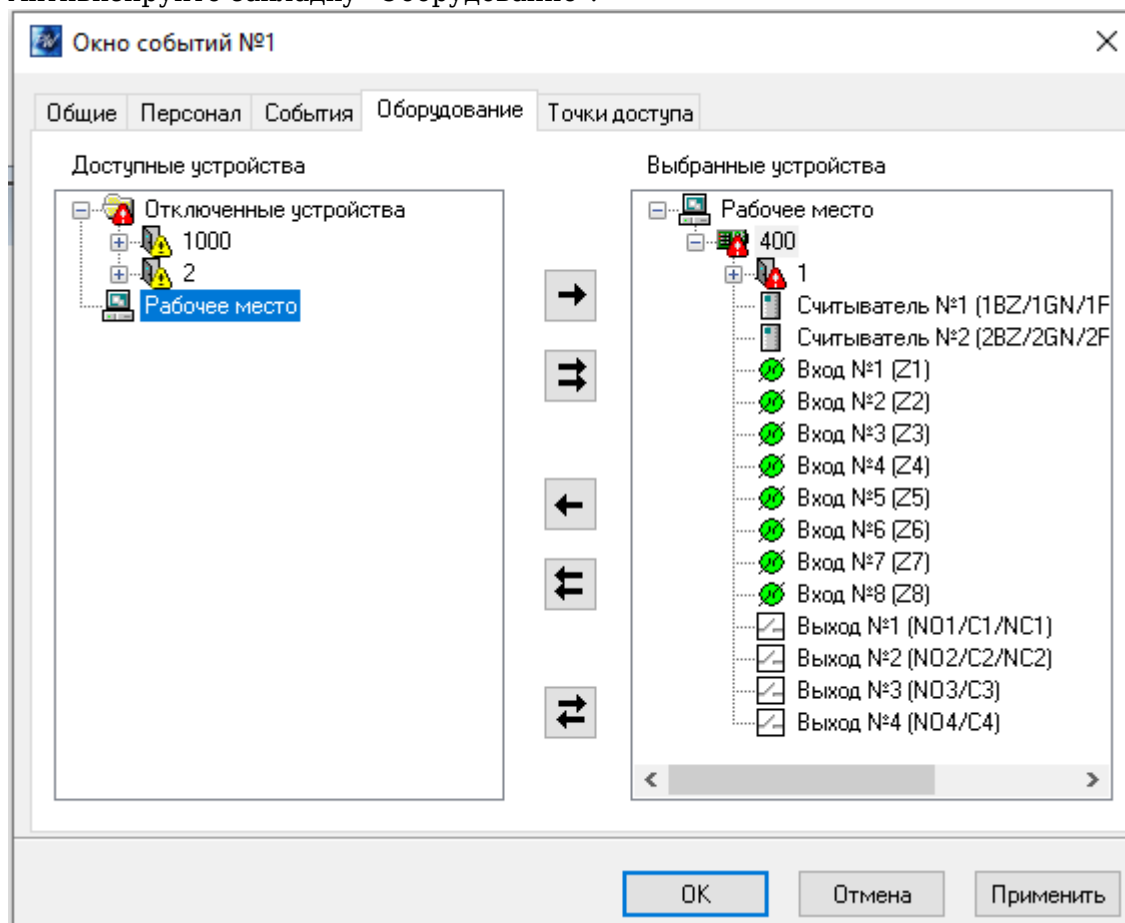

На закладке "Оборудование" можно выбрать устройства и комнаты, которые фигурируют в интересующих Вас событиях. Выбор устройств осуществляется точно так же, как и выбор сотрудников, механизм которого описан выше по тексту.

Активизируйте закладку "Двери".

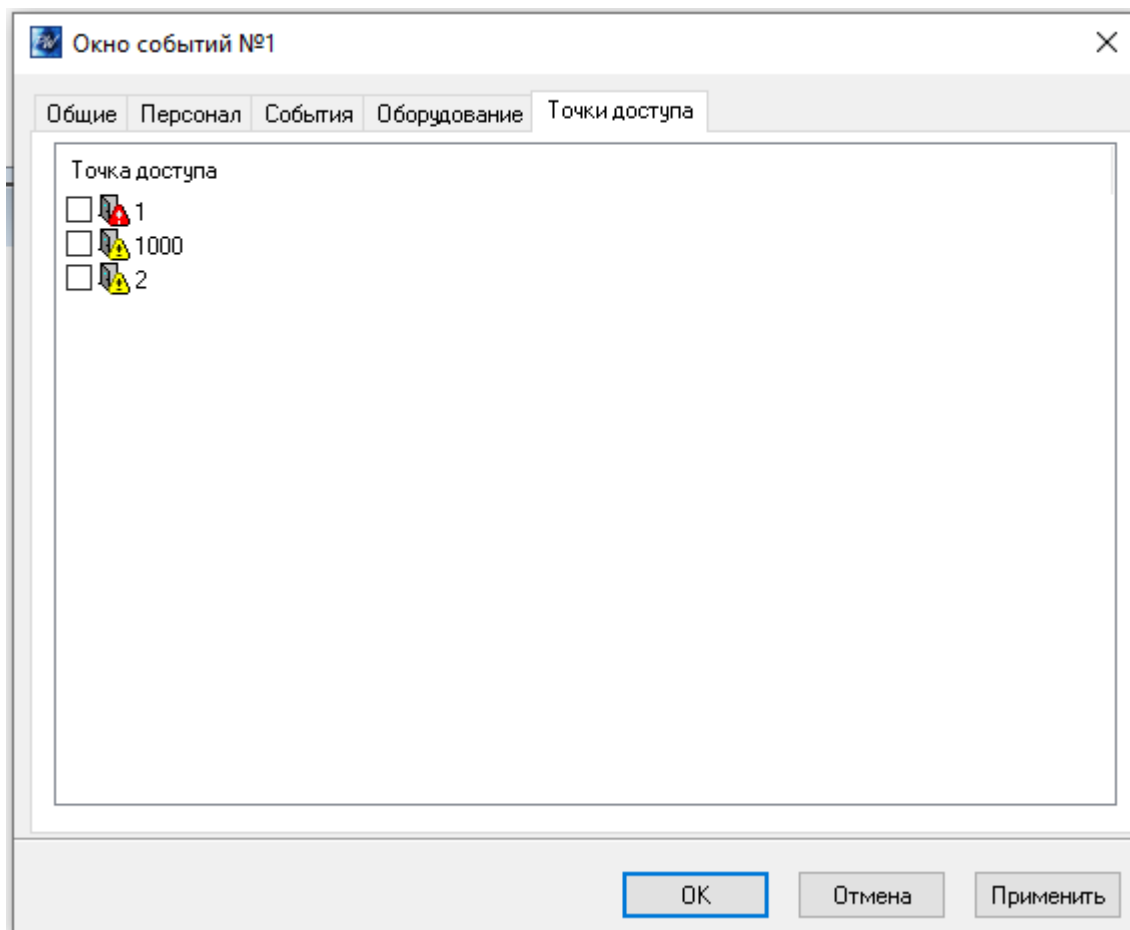

Выбор дверей осуществляется аналогично выбору сотрудников.

После того, как интересующие Вас сотрудники, события и оборудование выбраны, нажмите кнопку "OK".